



ATHLONLINE: HOE WERKT HET?

Handleiding voor de wagenparkbeheerder

Athlonline verzorgt het gehele traject van de offerte en de calculatie tot en met de bestelling van uw leaseauto('s). Met Athlonline kunt u dus direct auto's bestellen. Als beheerder kunt u zelf aangeven welke leaserijders rechtstreeks (met uiteraard een autorisatietraject) een leaseauto kunnen bestellen. In deze handleiding leest u hoe het werkt.

Inhoudsopgave

Athlonline: Hoe werkt het?	1
Handleiding voor de wagenparkbeheerder	1
1.1 Inloggen	1
1.2 Autozoeker.....	2
1.2.1 Wat is de Autozoeker?	2
1.2.2 Wat kan de Autozoeker?	2
1.2.3 Hoe werkt de Autozoeker?.....	2
1.3 De Calculator	3
1.3.1 Wat is de Calculator?.....	3
1.3.2 Wat kan de Calculator?	3
1.3.3 Hoe werkt de Calculator?	3
1.4 Bestelbeheer	4
1.4.1 Wat is Bestelbeheer?.....	4
1.4.2 Hoe werkt Bestelbeheer?	4
1.5 Herinzet.....	5
1.5.1 Wat is Herinzet?	5
1.5.2 Hoe werkt Herinzet?.....	5
1.6 Profielbeheer	5
1.6.1 Wat is profielbeheer?.....	5
1.6.2 Hoe werkt Profielbeheer?	5
1.7 Gegevensbeheer	6
1.7.1 Wat is gegevensbeheer?	6
1.7.2 Hoe werkt gegevensbeheer?.....	6
1.8 Meer informatie	6

1.1 Inloggen

Wanneer u gaat werken met Athlonline, dan ontvangt u van Athlon Car Lease een e-mail met daarin uw inloggegevens. Hierin wordt onder andere uitgelegd hoe u deze gegevens gebruikt.

Hieronder staan de belangrijkste punten:

- Let goed op tijdens het inloggen: het systeem maakt verschil tussen hoofdletters en kleine letters. Typ daarom uw inloggegevens exact over of gebruik de copy paste methode;
- De eerste inloggegevens (uit de e-mail) zijn slechts éénmaal geldig. Wanneer u de eerste keer inlogt, wordt u gevraagd om uw eigen, persoonlijke inloggegevens aan te maken;
- Deze nieuwe inloggegevens dienen te voldoen aan de volgende voorwaarden:
 - uw nieuwe *gebruikersnaam* mag alleen cijfers, letters, underscores en punten bevatten.Bijvoorbeeld: athlon.line_12;



- uw nieuwe *wachtwoord* moet minimaal 6 en maximaal 15 karakters lang zijn en dient minimaal één speciaal karakter (! ? * & #) te bevatten. Bijvoorbeeld: wacht#woord.

- Deze nieuwe gegevens kunt u voortaan gebruiken om in te loggen. Wij verzoeken u vertrouwelijk met deze gegevens om te gaan.

Mocht u het wachtwoord kwijt zijn (of meerdere keren verkeerd inloggen), dan kunt u op onze website www.athloncarlease.nl in het gedeelte *U bent wagenparkbeheerder* direct een nieuw wachtwoord aanvragen. Bij het inlogscherm staat een link met *Wachtwoord vergeten*. Wanneer u op deze link klikt, kunt u een nieuw wachtwoord aanvragen.



The screenshot shows a web interface with two login sections on the left and a password recovery section on the right. The left sections are for 'ATHLONLINE' and 'AUTOFOCUS', each with fields for 'Gebruikersnaam' and 'Wachtwoord' and a 'Log in' button. Below each login section are links for 'Wachtwoord vergeten' and 'Hoe werkt het'. The right section is titled 'WELKOM BIJ ATHLONLINE' and 'Gebruikersnaam/wachtwoord vergeten'. It contains a text prompt: 'Vul hier uw e-mailadres in, aangevuld met uw gebruikersnaam en/of relatienummer.' followed by three input fields: 'Uw e-mailadres : *', 'Uw gebruikersnaam :', and 'Uw relatienummer :'. A note below states '* moet worden ingevuld'. At the bottom of this section is an 'Aanvragen' button and a paragraph: 'U ontvangt uw nieuwe gebruikersnaam en wachtwoord per e-mail. Indien u ook met uw nieuwe gegevens niet kunt inloggen, dan kunt u contact opnemen met de wagenparkbeheerder van uw organisatie.'

1.2 Autozoeker

1.2.1 Wat is de Autozoeker?

Wanneer uw leaserijder op zoek is naar een nieuwe auto, dan is internet een goed middel om rond te kijken. Maar dat kost vaak erg veel tijd. Daarom heeft Athlon Car Lease de Autozoeker-module ontwikkeld. Hiermee kan uw leaserijder, uiteraard binnen zijn of haar eigen autoregelingsklasse, op zoek gaan naar de juiste auto. De voordelen zijn duidelijk: uw leaserijder zoekt een stuk makkelijker en u hoeft zelf niet langer tussen de vraag en het aanbod in te zitten.

1.2.2 Wat kan de Autozoeker?

Met deze Autozoeker kunt u op zoek gaan naar een nieuwe auto. U kunt de auto's waarin u bent geïnteresseerd selecteren op diverse criteria. Deze Autozoeker is uiteraard precies afgestemd op uw autoregeling. De Autozoeker is (net als de Calculator) óók voor de leaserijder actief. In de regel gebeurt dit meestal echter pas drie maanden voordat het leasecontract afloopt. Maar natuurlijk is het ook mogelijk om deze periode te verlengen of te verkorten.

1.2.3 Hoe werkt de Autozoeker?

U kunt zoeken op criteria als merk, type, brandstof, carrossievorm, leaseprijs, percentage bijtelling en energielabel. Wanneer u de selectiecriteria heeft bepaald, klikt u op de button *Zoeken*. Vervolgens ziet u een overzicht van maximaal 100 auto's. U kunt deze resultaten vervolgens naar eigen wens sorteren op leaseprijs, consumentenprijs en merk of type. Door het merk of type aan te klikken krijgt u inzage in een detailscherm van de desbetreffende auto. Daarnaast kunt u via een link naar de importeur meer informatie opvragen over de door u geselecteerde auto. Heeft u uw keus gemaakt, dan kunt u via de knop 'offerte' de auto calculeren en een offerte laten maken.



1.3 De Calculator

1.3.1 Wat is de Calculator?

Heeft u met de module Autozoeker de juiste auto gevonden? Dan kan de aanvraag met de Calculator verder worden uitgewerkt. De gegevens waarmee u werkt in de Calculator zijn altijd up-to-date, omdat Athlonline direct aangesloten is op ons eigen automatiseringssysteem. Hierdoor zijn levertijden en prijzen geen schattingen, maar reële cijfers. Bovendien zijn alle mogelijke opties en accessoires gekoppeld aan de merken en modellen. Uiteraard is het mogelijk om deze resultaten op te slaan om ze later nog eens te kunnen bekijken. Op die manier is het gemakkelijk om alle mogelijkheden met elkaar te kunnen vergelijken. En allemaal online, dus nooit meer eindeloos faxen of bellen met uw leasemaatschappij.

1.3.2 Wat kan de Calculator?

Met de Calculator kunt u de kostprijs berekenen van de auto die u in de Autozoeker gevonden heeft. Alle gegevens en prijzen in de Calculator zijn real-time en altijd up-to-date. Verder koppelt de Calculator aan alle merken, modellen en types de bijbehorende fabrieksopties en accessoires.

1.3.3 Hoe werkt de Calculator?

1 - Mantel of autoregeling

Kies een mantel of autoregeling die voor u als wagenparkbeheerder van toepassing is.

2 - Selecteer de auto

Selecteer een auto en vul in de vensters het gewenste merk, type, uitvoering en brandstof in. Wanneer u een benzineauto kiest, laat het systeem automatisch zien of de auto geschikt is voor LPG-inbouw. Vervolgens klikt u op OK en komt u in het scherm *Wijzig calculatie*.

3 - Selecteer de leaserijder

Wilt u een calculatie maken voor een leaserijder, selecteer dan eerst de leaserijder. Op basis van de gemaakte afspraken is het ook mogelijk om een andere kilometrage of looptijd invullen. Vervolgens klikt u op *Berekenen leaseprijs*. U ziet dat de leaseprijs aangepast is.

4 - Fabrieksopties

Klik op de button *Fabrieksopties* en vink de gewenste opties aan. Daarna klikt u op de button *Opslaan*. Let op: bij een aantal merken is een aantal opties standaard. U vindt ze door in het detailscherm van de auto, op de button *Basisuitvoering* te klikken. Indien u een bepaalde fabrieksoptie niet kunt vinden, kunt u via een e-mailformulier contact opnemen met Athlon Car Lease. De fabrieksoptie zal vervolgens binnen één werkdag voor u beschikbaar zijn.

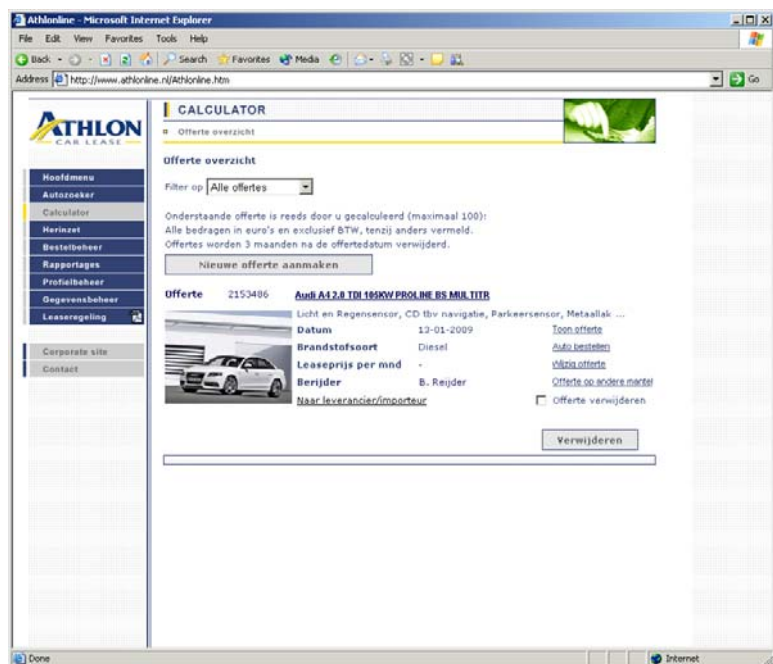



Naast de fabrieksopties kunt u ook andere accessoires aan uw auto toevoegen. Klik u hiervoor op de button *Accessoires*, vink de gewenste accessoires aan en vul de bedragen in. Daarna klikt u op de button *Opslaan*. Indien u een bepaalde LPG-installatie niet kunt vinden in de lijst, kunt u via een e-mailformulier contact opnemen met Athlon Car Lease.

6 - Opnieuw berekenen

Na stap 3, 4 en 5 dient u altijd een nieuwe berekening te maken. Klik hiervoor de button *Berekenen leaseprijs* aan. Wanneer u klikt op de button *Tonen calculatie*, dan ziet u alle specifieke informatie die betrekking heeft op de door u gemaakte calculatie. Als u klikt op de button *Offerte overzicht* gaat u weer terug naar het beginscherm. Vervolgens is het mogelijk de calculaties later te bekijken, te vergelijken of te wijzigen.

7 - Bestellen

Op het moment dat u een auto heeft gevonden, kunt u hem direct bestellen via de button *Bestellen*. In dit het scherm kunt u bijvoorbeeld de volgende gegevens invullen:

- afleverdatum
- afleveradres
- fabriekskleur auto
- soort bekleding

Wanneer u alle gegevens heeft ingevuld, klikt u op de button *Definitief bestellen*. Uw bestelling wordt automatisch doorgestuurd naar onze database.

1.4 Bestelbeheer

1.4.1 Wat is Bestelbeheer?

Internet kan de communicatie tussen de leaserijder en de leasemaatschappij zeer direct en gemakkelijk maken. Maar toch wilt u wel de controle over uw wagenpark houden. Daarom is er de module Bestelbeheer. Met deze module kunt u bepalen hoe zelfstandig zij kunnen zijn met hun bestelling. Mogen zij bijvoorbeeld zelf bestellen, of wilt u altijd eerst toestemming geven? Met de module Bestelbeheer kunt u dit aangeven voor al uw leaserijders tegelijk en voor iedere leaserijder individueel.

1.4.2 Hoe werkt Bestelbeheer?

Athlonline werkt volgens de afspraken die u met Athlon Car Lease heeft gemaakt. Dit geldt dus ook voor het bestellen van auto's door de leaserijders. Wij kunnen ons echter goed voorstellen dat u controle wilt houden over uw wagenpark en dus wilt zien welke leaserijders welke auto's bestellen en welke geaccordeerd moeten worden. U krijgt daarom, wanneer u dit wilt, een helder overzicht van deze bestellingen. Ook ontvangt u automatisch een e-mail op het moment dat een leaserijder een bestelling plaatst. U kunt dan accorderen, wijzigen of annuleren.



1.5 Herinzet

1.5.1 Wat is Herinzet?

Met de module Herinzet kunt u voortijdig vrijgekomen auto's gemakkelijk opnieuw aanbieden aan uw medewerkers die via Athlonline op zoek zijn naar een nieuwe leaseauto. Wanneer u op deze manier de vrijgekomen leaseauto opnieuw kunt inzetten, dan zijn de voordelen duidelijk: geen hercalculatie, geen extra handelingen en kosten om deze auto in te leveren en geen wachttijden (dus geen voorloopauto). Kortom, meer gemak en minder kosten.

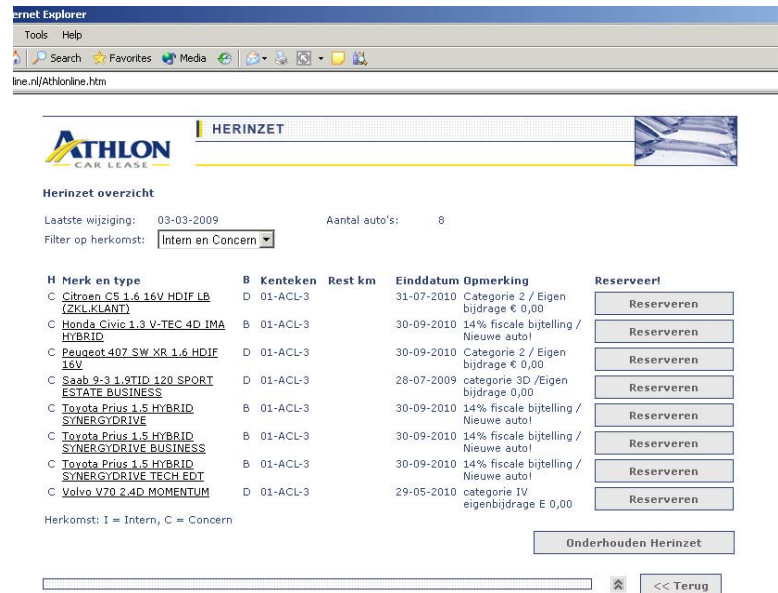

Herinzet overzicht

Laatste wijziging: 03-03-2009 Aantal auto's: 8

Filter op herkomst:

H Merk en type	B Kenteken	Rest km	Einddatum	Opmerking	Reserveer!
C Citroen CS 1.6 16V HDIF LB (ZKLKLANT)	D 01-ACL-3		31-07-2010	Categorie 2 / Eigen bijdrage € 0,00	<input type="button" value="Reserveren"/>
C Honda Civic 1.3 V-TEC 4D IMA HYBRID	B 01-ACL-3		30-09-2010	14% fiscale bijtelling / Nieuwe auto!	<input type="button" value="Reserveren"/>
C Peugeot 407 SW XR 1.6 HDIF 16V	D 01-ACL-3		30-09-2010	Categorie 2 / Eigen bijdrage € 0,00	<input type="button" value="Reserveren"/>
C Saab 9-3 1.9TID 120 SPORT ESTATE BUSINESS	D 01-ACL-3		28-07-2009	categorie 3D / Eigen bijdrage 0,00	<input type="button" value="Reserveren"/>
C Toyota Prius 1.5 HYBRID SYNERGYDRIVE	B 01-ACL-3		30-09-2010	14% fiscale bijtelling / Nieuwe auto!	<input type="button" value="Reserveren"/>
C Toyota Prius 1.5 HYBRID SYNERGYDRIVE BUSINESS	B 01-ACL-3		30-09-2010	14% fiscale bijtelling / Nieuwe auto!	<input type="button" value="Reserveren"/>
C Toyota Prius 1.5 HYBRID SYNERGYDRIVE TECH EDITION	B 01-ACL-3		30-09-2010	14% fiscale bijtelling / Nieuwe auto!	<input type="button" value="Reserveren"/>
C Volvo V70 2.4D MOMENTUM	D 01-ACL-3		29-05-2010	categorie IV eigenbijdrage E 0,00	<input type="button" value="Reserveren"/>

Herkomst: I = Intern, C = Concern

1.5.2 Hoe werkt Herinzet?

U maakt eerst een keuze via een filter op herkomst (intern, concern en intern/concern) van de auto. Vervolgens klikt u op de button *Onderhouden herinzet*:

- Wanneer u nog geen auto's heeft aangemeld via de Herinzet-module, geeft Athlonline dit aan met een melding boven in het scherm. U geeft bij *filter op herkomst* aan dat u alle auto's wilt zien die niet op herinzet staan;
- U klikt vervolgens onder de kolom merk en type op een auto. U krijgt het scherm *onderhouden herinzetgegevens*, te zien waarbij u zelf bepaalt hoe u de auto wilt aanbieden. Als u vervolgens op de button *opslaan* klikt, ziet de leaserijder op het moment dat hij of zij de Autozoeker of Calculator opstart, direct de desbetreffende auto's.

1.6 Profielbeheer

1.6.1 Wat is profielbeheer?

Er is met Athlonline erg veel mogelijk. Maar wellicht wilt u dat al die toepassingen niet voor iedereen toegankelijk zijn. Zoals de managementrapportages bijvoorbeeld. Daarom kunt u voor iedere leaserijder of groep van leaserijders een eigen profiel maken, waarin u aangeeft welke onderdelen van Athlonline wel of niet te gebruiken zijn.

1.6.2 Hoe werkt Profielbeheer?

Met de module Profielbeheer kunt u elke leaserijder een persoonlijk profiel geven, waarin u aangeeft met welke modules hij of zij met Athlonline mag werken. Omdat u niet voor iedere nieuwe leaserijder een nieuw profiel wilt bepalen, stellen wij samen met u van tevoren een zogenaamd basisprofiel op. Dit profiel kunt u toewijzen aan individuen, functieklassen en zelf te bepalen groepen. Standaard wordt dit profiel toegepast op iedere nieuwe leaserijder, tenzij u



anders besluit. Wilt u op een gegeven moment het basisprofiel aanpassen, dan kunt u dit heel eenvoudig zelf doen.

1.7 Gegevensbeheer

1.7.1 Wat is gegevensbeheer?

Voor de één is de administratie dé bouwsteen voor een perfecte samenwerking, de ander noemt het saai en vervelend. Hoe u er ook over denkt, deze module zorgt ervoor dat u snel en eenvoudig de administratie up-to-date houdt. Dus hoeft u nooit meer bij iedere kleine wijziging te bellen of te faxen. Met Athlonline kunt u deze wijzigingen zelf, maar ook door uw leaserijders laten doen.

1.7.2 Hoe werkt gegevensbeheer?

In de module Gegevensbeheer voert u de administratie van het wagenpark. Dit betekent dat u niet meer bij iedere kleine wijziging met ons hoeft te bellen, mailen of te faxen. Deze wijzigingen voert u eenvoudig zelf in. Wisselingen van leaserijder moet u uiteraard nog altijd aan ons doorgeven.

U kunt als wagenparkbeheerder bijvoorbeeld de volgende zaken aangeven of wijzigen:

- Kostenplaats;
- Autoregelingcategorie;
- E-mailadres van de leaserijder;
- NAW gegevens van de leaserijder en overige gegevens.

Daarnaast is het ook mogelijk om leaserijders zelf hun adresgegevens te laten wijzigen.

1.8 Meer informatie

Heeft u vragen over Athlonline? Dan kunt gebruikmaken van het e-mailformulier. U kunt natuurlijk ook altijd contact opnemen met uw vaste contactpersoon.